

10 Reglas sanitarias COVID-19

Todos responsables!

Prevención general

01

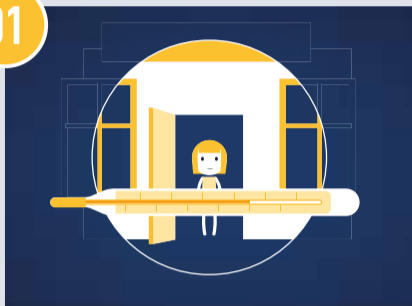

Si tengo algún **síntoma** (fiebre, por ejemplo), no voy al trabajo. Aviso a mi superior y me pongo en contacto con mi médico asignado. Me hago una prueba de laboratorio en función de la disponibilidad sanitaria local.

02

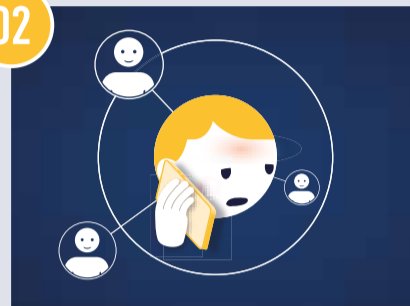

Si el médico me da un **diagnóstico** positivo en COVID-19, lo notifico a mi superior para identificar y advertir a las personas con las que he estado en contacto.

03

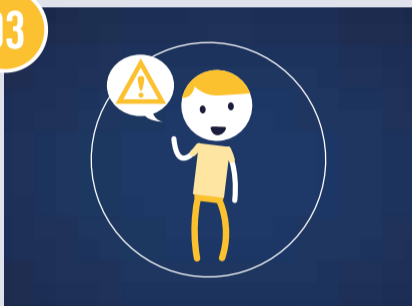

Si tengo algún factor de **vulnerabilidad** frente al COVID-19, y siempre respetando el secreto médico, lo comunico a mi superior o médico asignado para que valoren las modalidades de trabajo viables para mí.

04



Respeto la organización existente: pasillos sanitarios, teletrabajo, modos de trabajo, franjas horarias, indicaciones sobre viajes.

Medidas básicas de protección

05

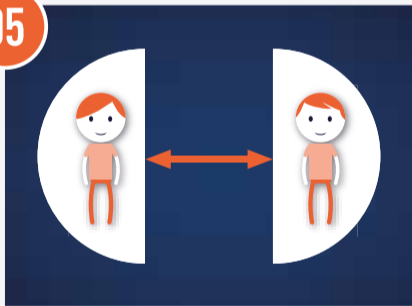

En todo momento mantengo el **distanciamiento físico**: durante las operaciones de explotación, en los vestuarios, oficinas, ascensores, salas de reunión, lugares de restauración, zonas de circulación de peatones.

06



Limito al máximo los contactos e interacciones físicas. Organizo mi trabajo de forma que evite los desplazamientos y las reuniones presenciales.

07

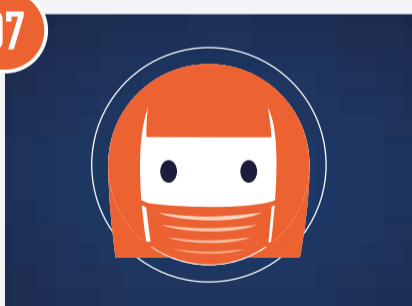

Utilizo una **mascarilla** en función de las consignas aplicables a mi actividad. La desecho en los puntos de recogida exclusivos del covid-19 para evitar propagar el contagio.

08



Toso y estornudo tapándome la boca con codo o con un pañuelo de papel y evito tocarme la cara.

09

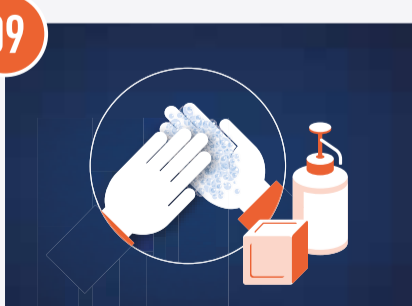

Me lavo las manos a menudo con agua y jabón o me las desinfecto con gel hidroalcohólico.

10

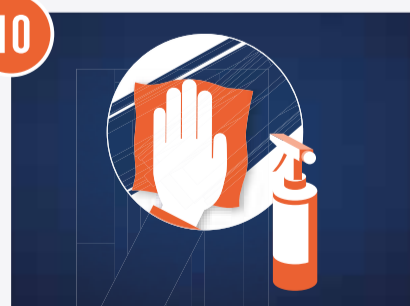

Desinfecto frecuentemente mi puesto de trabajo y mis herramientas. SUEZ desinfecta de forma regular los espacios comunes (vestuarios, aseos, pomos, paneles de introducción de códigos, etc.).

Me **preocupo** de respetar estas medidas dentro de la empresa, así como en el trato con mis clientes y subcontratistas. Hablo con mis compañeros y mis superiores en caso de que me resulte difícil aplicar estas normas para buscar juntos una **solución**.

Respetar estas normas **fuera de mi lugar y horario de trabajo** me permitirá estar **protegido/a**, proteger a mis compañeros y proteger a las personas más cercanas.